

**PARTICIPE!**

**Em Pauta:**

**EM DEFESA DO EMPREGO, APOSENTADORIA  
E DOS DIREITOS TRABALHISTAS!**

**EM DEFESA DOS SERVIÇOS PÚBLICO!**

**POR NEGOCIAÇÃO COLETIVA!**

**PELA DATA-BASE JÁ!**

**AGR**

**10 DE AGOSTO  
SEXTA-FEIRA ÀS 9h30**

**SINAL**  
SINDICATO NACIONAL DOS  
FUNCIONÁRIOS DO BANCO CENTRAL

**LEIA O EDITAL**

**10 DE AGOSTO**

Dia Nacional de Luta nos Estados

- Em defesa do emprego, aposentadoria e dos direitos trabalhistas!
- Em defesa dos serviços públicos!
- Pela revogação da EC/95!
- Por negociação coletiva!
- Pela data-base já!

**FONASEFE**

Fórum Nacional das Entidades de Servidores Públicos Federais

AND PASSO A PASSO

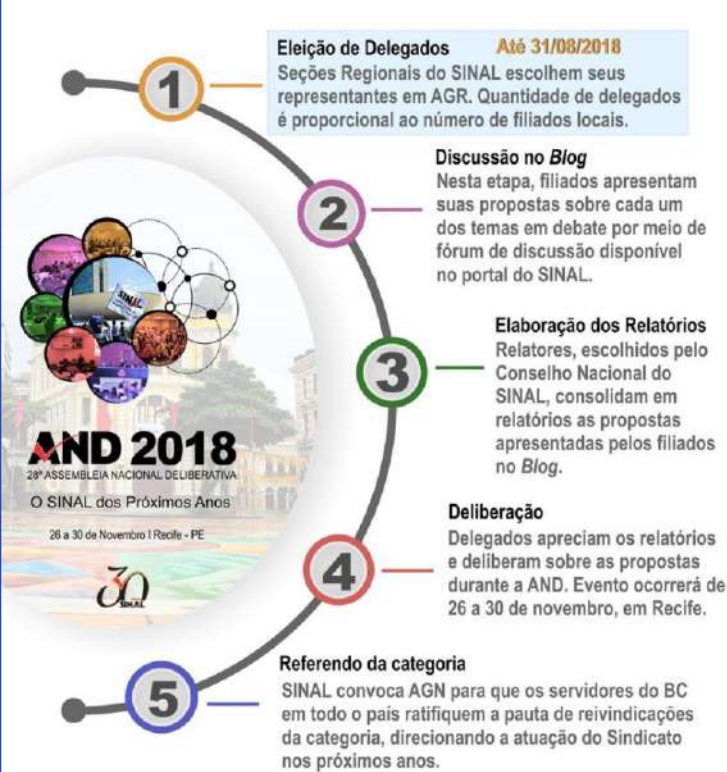

**SINAL/SP RECEBE O 2º ENCONTRO DOS  
APOSENTADOS E PENSIONISTAS DO BC  
E DISCUTE PARTICIPAÇÃO NA AND**

Presidente do Sinal/SP, Iso Sendacz durante encontro dos aposentados

**O SINAL/SP DESEJA  
UM FELIZ DIA DOS**

**PAIS**

12 DE AGOSTO



Promoção

**SINAL**  
SINDICATO NACIONAL DOS  
FUNCIONÁRIOS DO BANCO CENTRAL

**ASBAC**  
SÃO PAULO

**SINAL-SP PROMOVE LEILÃO DE  
EQUIPAMENTOS USADOS**



Até 17/8/2018, sexta-feira, o Sinal-SP disponibilizará em leilão, para os filiados, exceto conselheiros, funcionários e assessores do sindicato, os equipamentos abaixo relacionados, no estado em que se encontram.

Os equipamentos estão disponíveis para exame na sede do sindicato, localizada na Avenida Paulista, 1754 - 14º andar - cjs. 141/144 (CEP 01310-920).

**VEJA AQUI OS LOTES DISPONÍVEIS  
PARA OFERTAS ATÉ O DIA 17 DE AGOSTO.**

**INFORMAÇÕES JURÍDICAS**



Agora os filiados ao Sinal-SP podem consultar o andamento dos seus processos com mais agilidade, durante o horário comercial, por meio do Whatsapp

**Tire suas Dúvidas  
(11) 9930-29273**

**Convênios**

**SINAL**  
SINDICATO NACIONAL DOS  
FUNCIONÁRIOS DO BANCO CENTRAL



NO DIA DOS PAIS, DIÁRIA É  
*Cortesia*

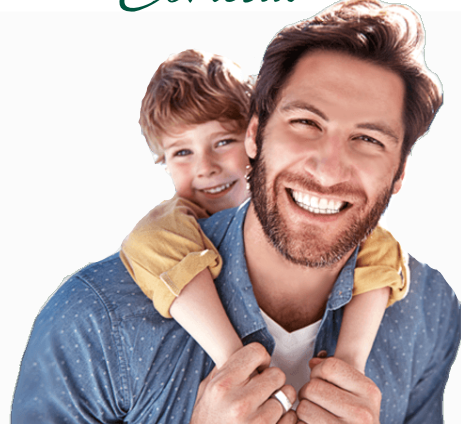

**ESPECIAL DIA DOS PAIS  
JANTAR ESPECIAL COM MÚSICA AO VIVO**

No Dia dos Pais, a diária do pai é cortesia.

Válido para pacote mínimo de 02 diárias, com pelo menos 1 acompanhante adulto pagante.

- PENSÃO COMPLETA**  
(café da manhã, almoço, chá da tarde e jantar, exceto bebidas).
- PROGRAMAÇÃO DE ATIVIDADES**  
com monitores de lazer adulto e infantil (acima de 4 anos).
- RELAXING ZONE**  
Piscina aquecida, Pesca Esportiva, Trilhas, Cachoeiras, Redário e Massagens.
- KIDS**  
Monitoria Infantil a partir de 4 anos, Brinquedoteca, Oficina de Artes, Piscina Infantil, Play Ground, Castelinho Medieval e muita diversão.
- TEENS**  
Equipe de Esporte e Lazer, Quadra Poliesportiva, Campo de Futebol Society, Vôlei de Areia, Salão de Jogos, Caminhada em Trilha com Monitoramento e muito mais.



Não deixe seu companheirinho fora dessa!  
Consulte condições para hospedagem.

**EL**  
El Shadai Park Hotel

[www.elshadaihotel.com.br](http://www.elshadaihotel.com.br) [reservas@elshadaihotel.com.br](mailto:reservas@elshadaihotel.com.br) (11) 4528.4791 (11) 3588.4497

**AGENDA  
CULTURAL**

Veja as opções desta semana

Susie Mathias  
Deise Capelozza  
Helene Torres  
Aline Alves  
Regina Cell  
Cristina Pini  
Rosângela Alves  
Vera Campano

**Elas**  
cantam  
**Milton**  
Direção Musical  
Bráulio Mendonça

**20hs**

Ingresso  
**R\$30**

**25 AGO**

**Funarte**  
Sala Guiomar Novas  
Alameda Nothmann, 1058

Apoio: **funarte** FUNDACÃO NACIONAL DE ARTES  
MINISTÉRIO DA CULTURA

**REDES SOCIAIS**

Servidor do Banco Central do Brasil, o Sinal-SP o convida a acessar, curtir e participar de nossas mídias digitais:



@sinalsp



portal.sinal.org.br/regionais/sao-paulo



**O SINAL QUER  
CURI-LO!**



facebook.com/sinal.sp